Flussgebietseinheit Rhein - Bearbeitungsgebiet Alpenrhein/Bodensee - Bericht 2021

Karte 4 - Chemischer Zustand ohne ubiquitäre Stoffe

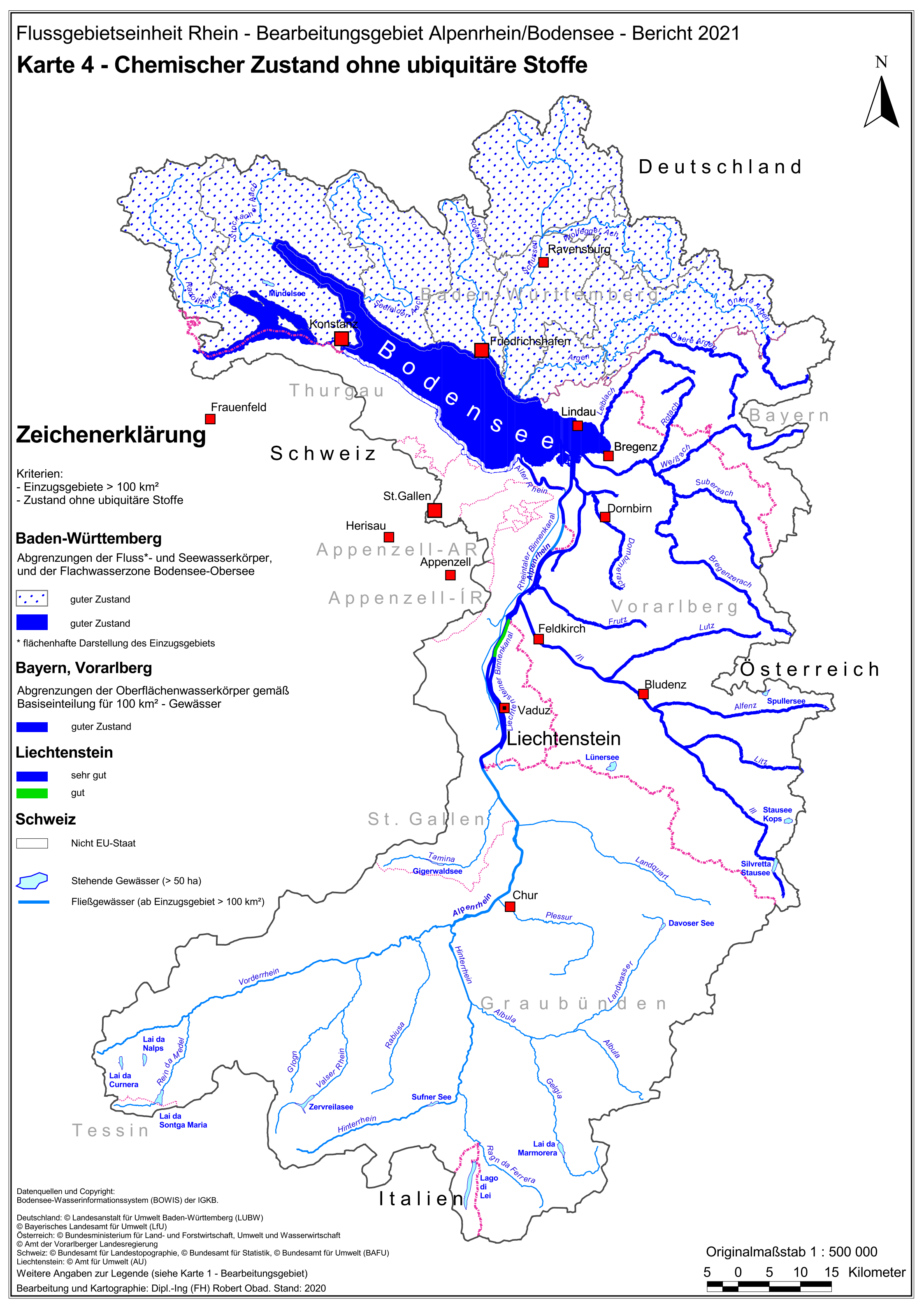

Zeichenerklärung

Kriterien:
- Einzugsgebiete > 100 km²
- Zustand ohne ubiquitäre Stoffe

Baden-Württemberg

Abgrenzungen der Fluss*- und Seewasserkörper, und der Flachwasserzone Bodensee-Obersee

- guter Zustand
- guter Zustand

* flächenhafte Darstellung des Einzugsgebiets

Bayern, Vorarlberg

Abgrenzungen der Oberflächenwasserkörper gemäß Basiseinteilung für 100 km² - Gewässer

- guter Zustand

Liechtenstein

- sehr gut
- gut

Schweiz

- Nicht EU-Staat
- Stehende Gewässer (> 50 ha)
- Fließgewässer (ab Einzugsgebiet > 100 km²)

Datenquellen und Copyright:
Bodensee-Wasserinformationssystem (BOWIS) der IGKB.

Deutschland: © Landesanstalt für Umwelt Baden-Württemberg (LUBW)
© Bayerisches Landesamt für Umwelt (LfU)
Österreich: © Bundesministerium für Land- und Forstwirtschaft, Umwelt und Wasserwirtschaft
© Amt der Vorarlberger Landesregierung
Schweiz: © Bundesamt für Landestopographie, © Bundesamt für Statistik, © Bundesamt für Umwelt (BAFU)
Liechtenstein: © Amt für Umwelt (AU)

Weitere Angaben zur Legende (siehe Karte 1 - Bearbeitungsgebiet)

Bearbeitung und Kartographie: Dipl.-Ing (FH) Robert Obad. Stand: 2020

Originalmaßstab 1 : 500 000

5 0 5 10 15 Kilometer